

ABACO PAVIMENTAZIONI
scala 1:100

LEGENDA:

- Rivestimento in piastrelle gres ceramico fino a quota di 1,80 m (sotto davanzale). Da quota 1,80 m a soffitto idropittura idrorepellente.
- Zoccolino in linoleum marmorizzato h 10 cm
- Pavimentazione resiliente in Linoleum in teli posati a freddo privi di colla sp.3 mm
- Piastrelle in gres di vario formato R11 incollate con strato di colla sp. totale 1,7 cm.
- Lastre prefabbricate di conglomerato cementizio uguali a quelle esistenti

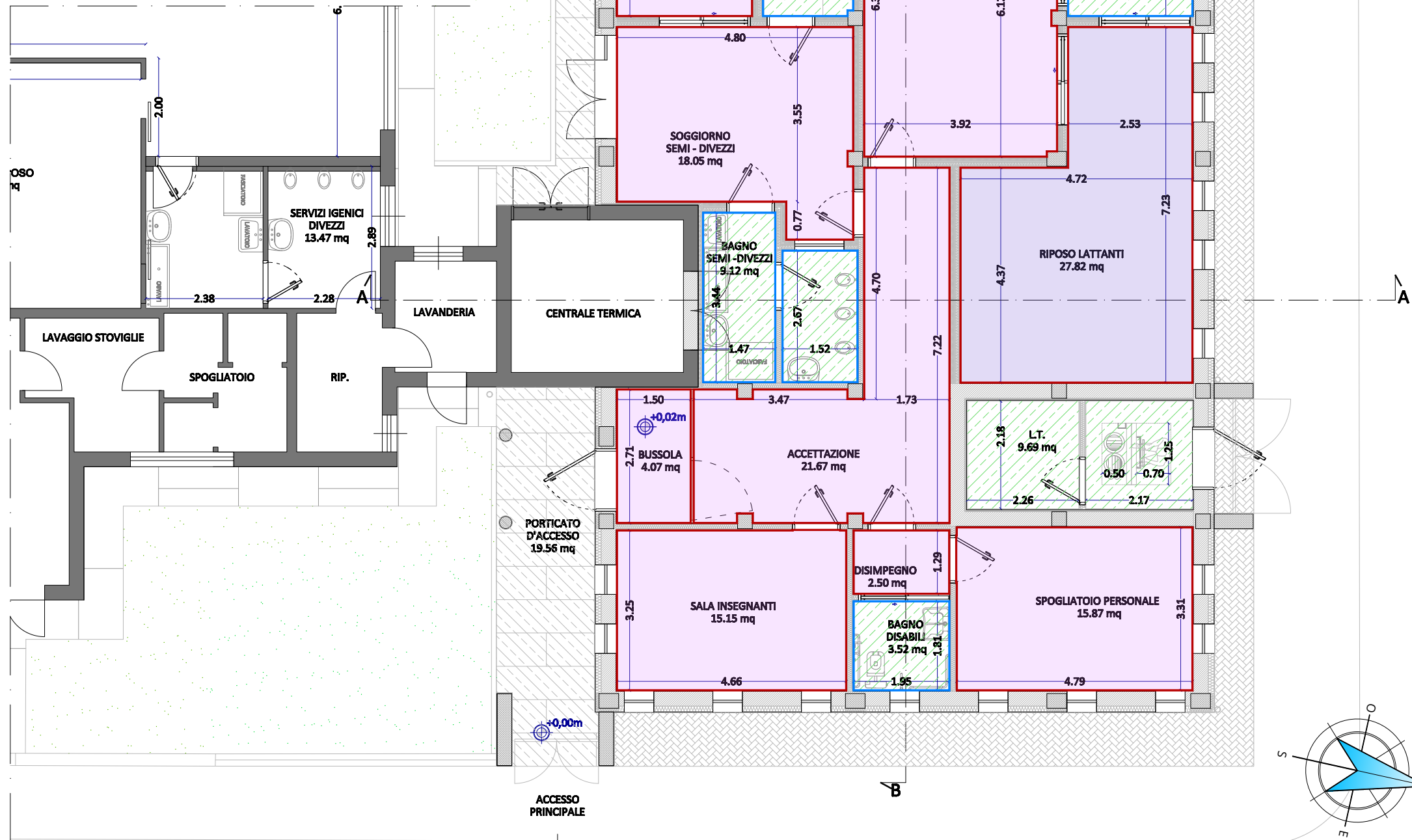

ABACO CONTROSOFFITTI
scala 1:100

LEGENDA:

- Controsoffitto lastre in cartongesso 60x60 cm con percentuale di foratura rotonda min. pari al 19%, reazione al fuoco A2-s1,d0. Colore bianco.
- Controsoffitto lastre in cartongesso 60 x 60 cm idrorepellente colore bianco.
- Controsoffitto lastre in cartongesso 60 x 60 cm standard colore bianco.

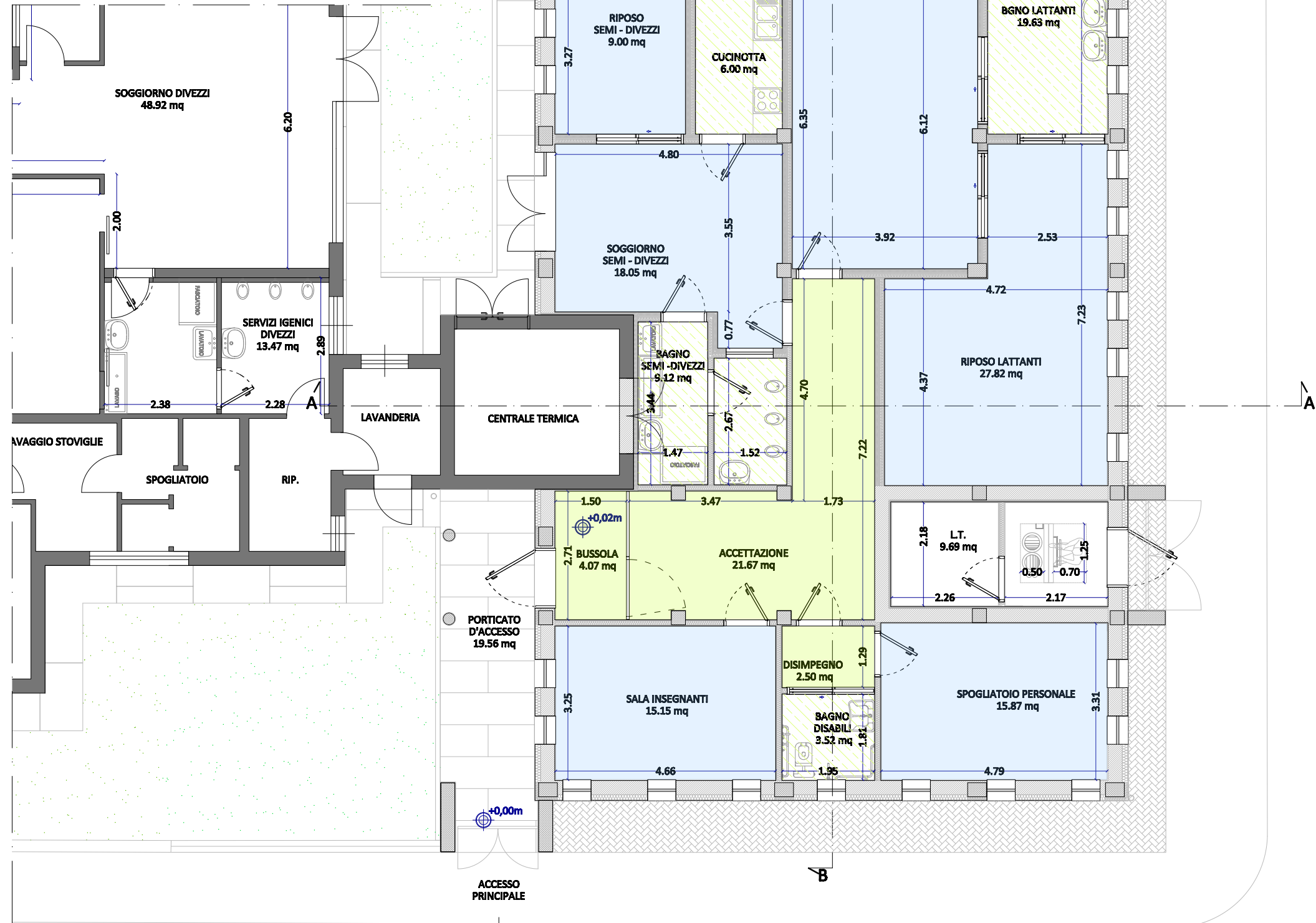

FUTURA
COMMITTENTE:

COMUNE DI BRANDIZZO

OGGETTO:

PNRR - MISSIONE 4 - ISTRUZIONE E RICERCA - COMPONENTE 1- POTENZIAMENTO DELL'OFFERTA DEI SERVIZI DI ISTRUZIONE: DAGLI ASILI NIDO ALLE UNIVERSITA'. INVESTIMENTO 1.1: PIANO PER ASILI NIDO E SCUOLE DELL'INFANZIA E SERVIZI DI EDUCAZIONE E CURA PER LA PRIMA INFANZIA. "AMPLIAMENTO ASILO NIDO PAJETTA". CIG:B25D99AE59 - CUP:F65E24000090006

LOCALITÀ DELL'INTERVENTO:

VIA MORANDI N. 3 - 10032 BRANDIZZO (TO)

FASE PROGETTUALE:

PROGETTO ESECUTIVO

ARCHIVIO:

6198

354

ARC

014

ESE

00

TITOLO ELABORATO:

PROG - ABACO CONTROSOFFITTI E PAVIMENTAZIONI

CONTROLLO QUALITA' ELABORATI			REDATTO	VERIFICATO	RIESAMINATO	APPROVATO	REV	DATA	NOTE
CODICE	AMBITO PROGETTUALE	RESPONSABILE D'AREA	RESP. AREA	COORDINATORE	RESP. PROG.		0	09/2024	EMISSIONE
ARC	ARCHITETTURA ED EDILIZIA	Arch. M. DI PERNA	D.G.	M.D.P.			1	.	.
GEO	AMBIENTE E TERRITORIO	Geol. P. CAMBULI					2	.	.
DLV	DIREZIONE LAVORI	Ph.D. Ing. G. ODETTO					3	.	.
ENE	ENERGETICA	Ing. A. BREGOLIN					4	.	.
IDR	IDRAULICA	Ing. M. VERNETTI ROSINA					5	.	.
IEL	IMPIANTI ELETTRICI E SPECIALI	Dott. Ing. E. MERCADO					6	.	.
TFM	IMPIANTI TERMOLUIDOMECCANICI	Ing. A. BREGOLIN					7	.	.
INF	INFRASTRUTTURE	Ing. A. VACCARONE					8	.	.
STR	STRUTTURE	Geom. F. TONINO					9	.	.
VVF	PREVENZIONE INCENDI	Ing. A. BREGOLIN					10	.	.
EXT	COLLABORATORI ESTERNI						11	.	.



Strada Provinciale 222, n°31
10010 Loranze (TO)
TEL. 0125.1970499 FAX 0125.564014
e-mail:
info.sertec@sertec-engineering.com
www.sertec-engineering.it

IL DIRETTORE TECNICO:
Ph.D. Ing. Gianluca ODETTO

PROGETTISTA:

Arch. Alessandro DEMARIA
N°8982 Ordine degli
Architetti di Torino

TIMBRO:



ALTRA FIGURA:

TIMBRO:

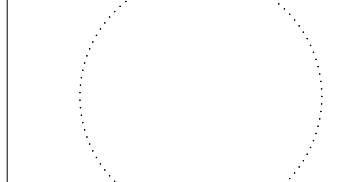

TORINO
METROPOLI

REGIONE
PIEMONTE

CODICE AREA:

ARC

N° ELABORATO:

014

SCALA:

DATA:

Loranze,
Settembre 2024

