

TABELLA DELLE ALTEZZE CONSIGLIATE

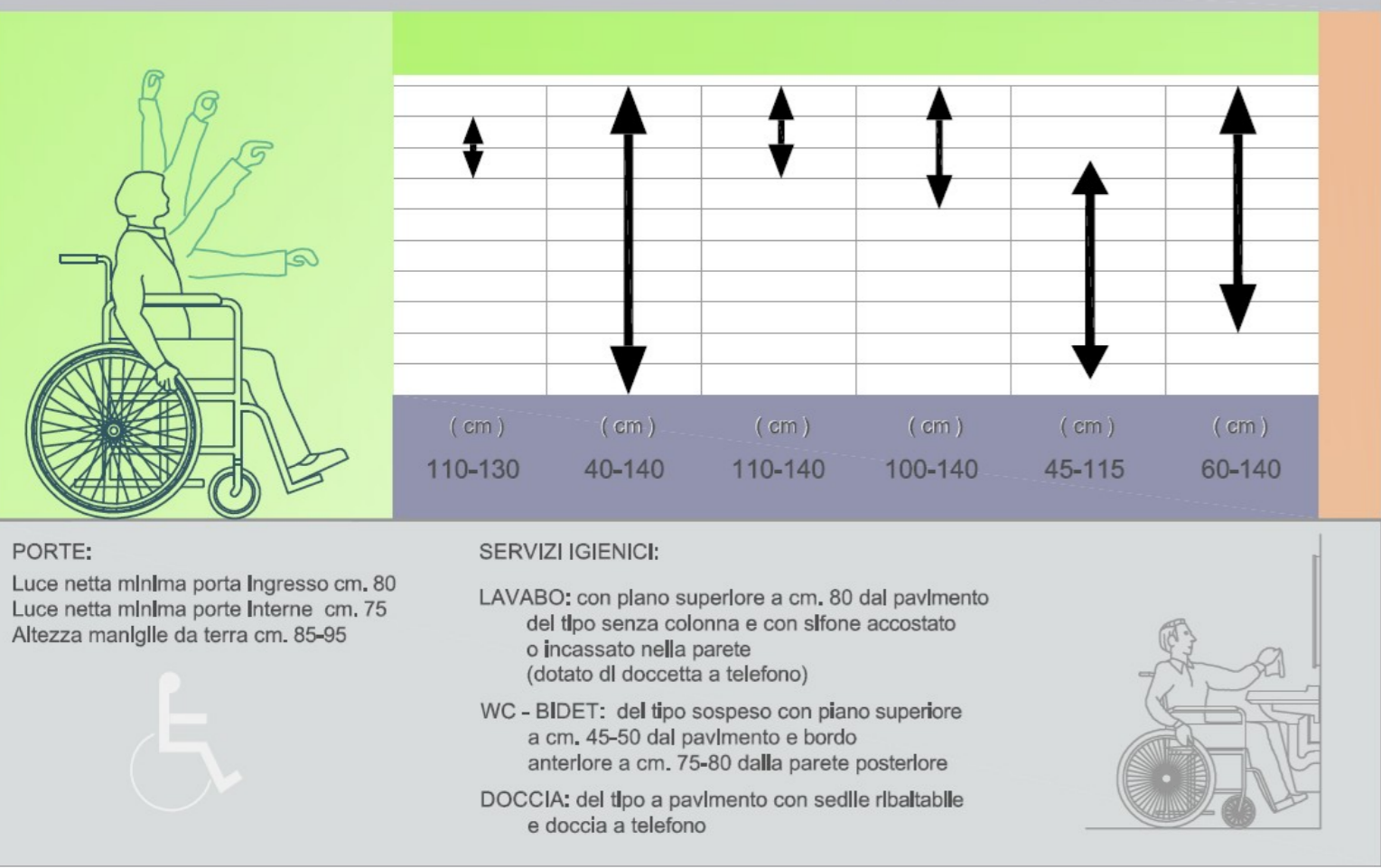

DETTAGLIO BAGNO

scala 1:20

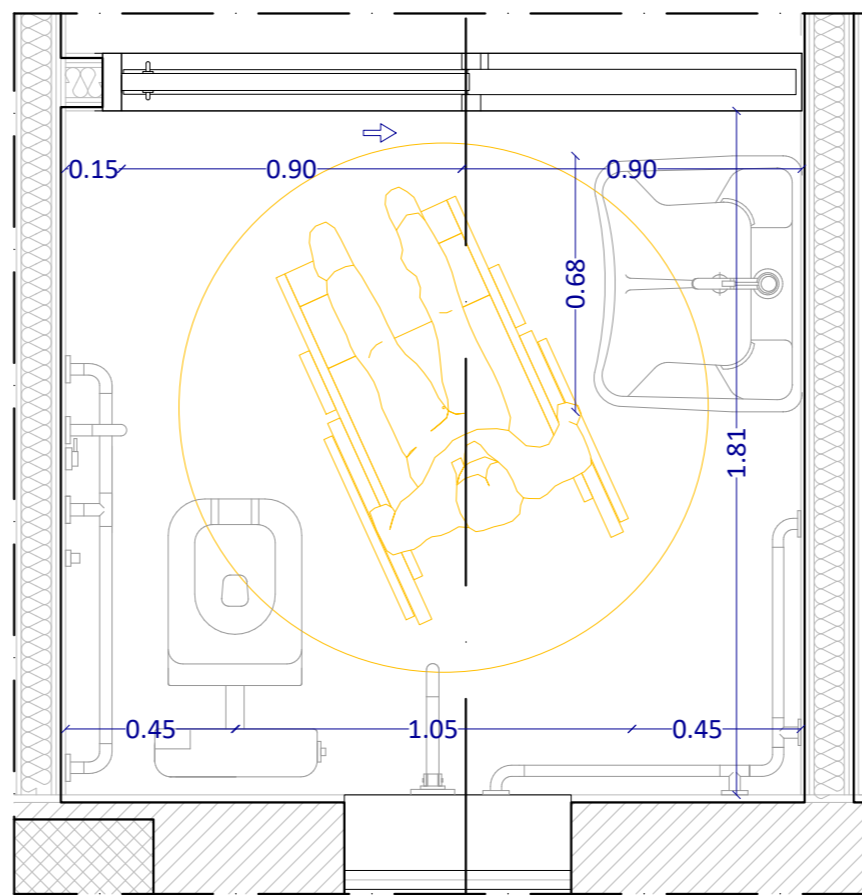

PERCORSO UTENTI CON DISABILITA' MOTORIA

SPAZI DI MANOVRA MINIMI

Tipologia 01
Rotazione di 360°

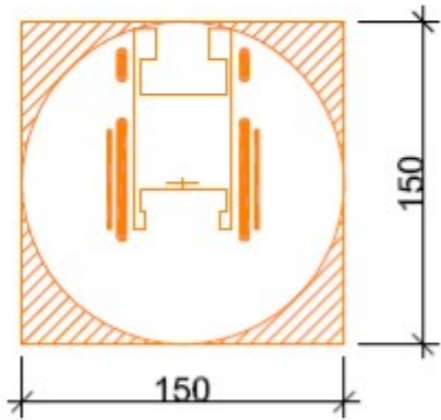

Tipologia 02
Spazio minimo di manovra in caso di adeguamento.

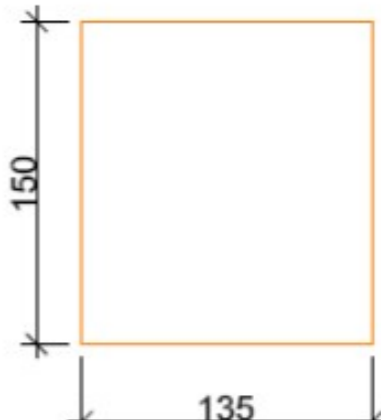

Tipologia 03
Rotazione di 180°

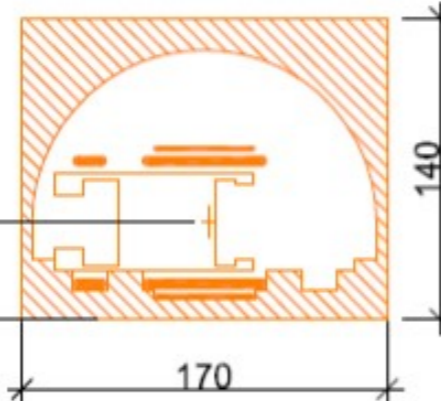

Tipologia 04
Rotazione di 90°

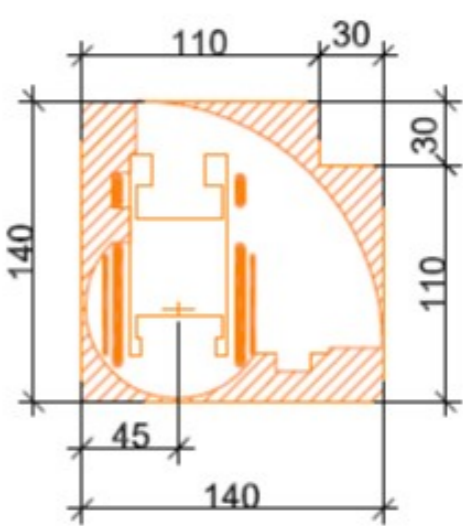

Tipologia 05
Svolta di 90°

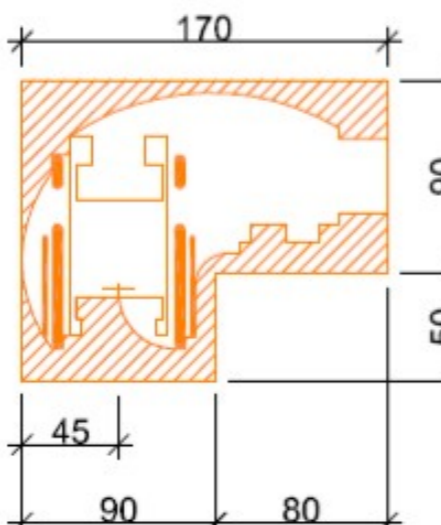

Tipologia 06
Inversione di direzione con manovre combinate

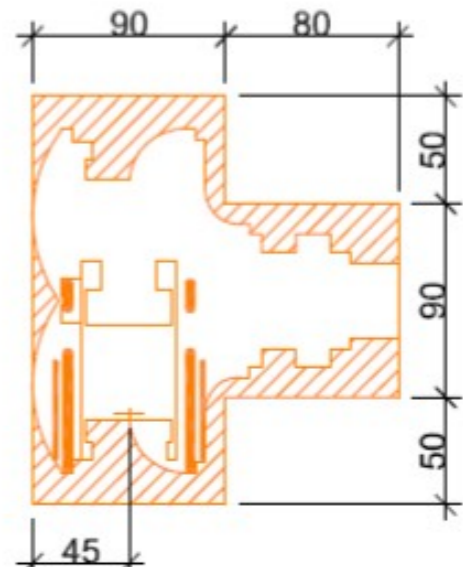

PIANTA PIANO TERRA

scala 1:50

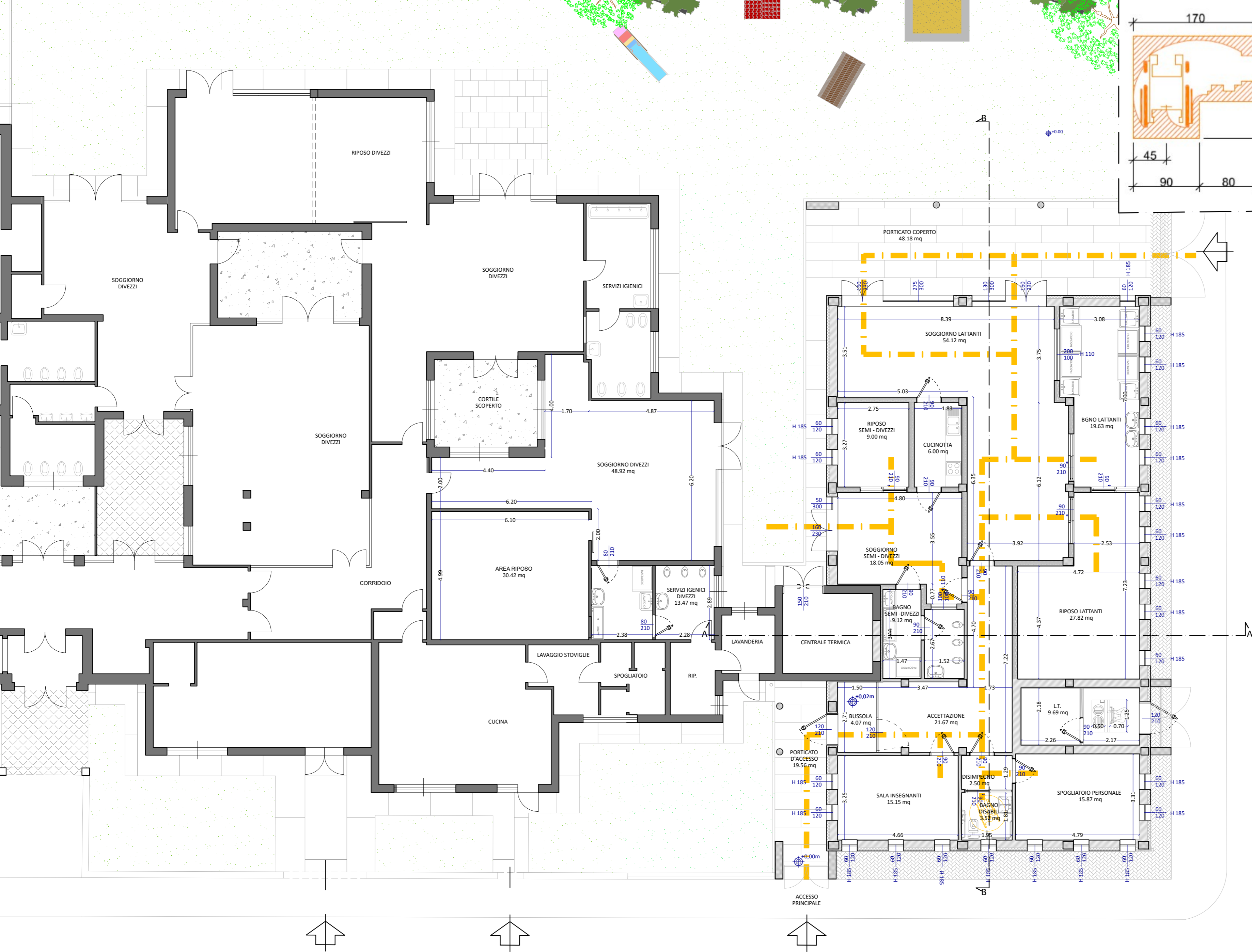

SERTEC
SINCE 1968
INGEGNERIA CONSULTING S.R.L.

FUTURA
LA SCUOLA PER L'ITALIA DI DOMANI

Finanziato dall'Unione europea
NextGenerationEU

Ministero dell'Istruzione e del Merito

Italiadomani

COMUNE DI BRANDIZZO

OGGETTO:
PNRR - MISSIONE 4 - ISTRUZIONE E RICERCA - COMPONENTE 1- POTENZIAMENTO DELL'OFFERTA DEI SERVIZI DI ISTRUZIONE: DAGLI ASIILI NIDO ALLE UNIVERSITA'.
INVESTIMENTO 1.1: PIANO PER ASIILI NIDO E SCUOLE DELL'INFANZIA E SERVIZI DI EDUCAZIONE E CURA PER LA PRIMA INFANZIA.
"AMPLIAMENTO ASILO NIDO PAJETTA".
CIG:B25D99AE59 - CUP:F65E24000090006

LOCALITÀ DELL'INTERVENTO:
VIA MORANDI N. 3 - 10032 BRANDIZZO (TO)

FASE PROGETTUALE:
PROGETTO ESECUTIVO

ARCHIVIO: 6198 354 ARC 015 ESE 00

TITOLO ELABORATO:
PROG - PLANIMETRIA SUPERAMENTO BARRIERE ARCHITETTONICHE

SCALA: 015

DATA: Loranze, Settembre 2024

CONTROLLO QUALITÀ ELABORATI		REDATTO	VERIFICATO	RIESAMINATO	APPROVATO	REV	DATA	NOTE
CODICE	AMBITO PROGETTUALE	RESPONSABILE D'AREA	RESP. AREA	COORDINATORE	RESP. PROG.	0	09/2024	EMISSIONE
ARC	ARCHITETTURA ED EDILIZIA	Arch. M. DI PERNA	D.G.	M.D.P.		1		
GE	AMBIENTE E TERRITORIO	Geol. P. CAMBULI				2		
DLV	DIREZIONE LAVORI	Ph.D. Ing. G. ODETTO				3		
ENE	ENERGETICA	Ing. A. BREGOLIN				4		
IDR	IDRAULICA	Ing. M. VERNETTI ROSINA				5		
IEL	IMPIANTI ELETTRICI E SPECIALI	Dott. Ing. E. MERCADO				6		
TFM	IMPIANTI TERMOLUIDOMECCANICI	Ing. A. BREGOLIN				7		
INF	INFRASTRUTTURE	Ing. A. VACCARONE				8		
STR	STRUTTURE	Geom. F. TONINO				9		
VVF	PREVENZIONE INCENDI	Ing. A. BREGOLIN				10		
EXT	COLLABORATORI ESTERNI					11		

SERTEC
SINCE 1968
INGEGNERIA CONSULTING S.R.L.

Strada Provinciale 222, n°31
10010 Loranze (TO)
TEL. 0125-1970499 FAX 0125.564014
e-mail: info.sertec@sertec-engineering.it
www.sertec-engineering.it

IL DIRETTORE TECNICO:
Ph.D. Ing. Gianluca ODETTO

PROGETTISTA:
Arch. Alessandro DEMARIA
N°8982 Ordine degli Architetti di Torino

TIMBRO:
ORDINE DEGLI ARCHITETTI
PIANIFICATORI, PAESAGGISTI
E CONSERVATORI DELLA
PROVINCIA DI TORINO
ARCHITETTO
Alessandro Demaria
n. 8982

ALTRA FIGURA:

TIMBRO:

ISO 9001
CERTIFICATO
IT259049

FIDIC

oice
Associazione delle organizzazioni di ingegneri
di architettura e di consulenza tecnico-economica