

PROSPETTO SUD-EST
scala 1:50

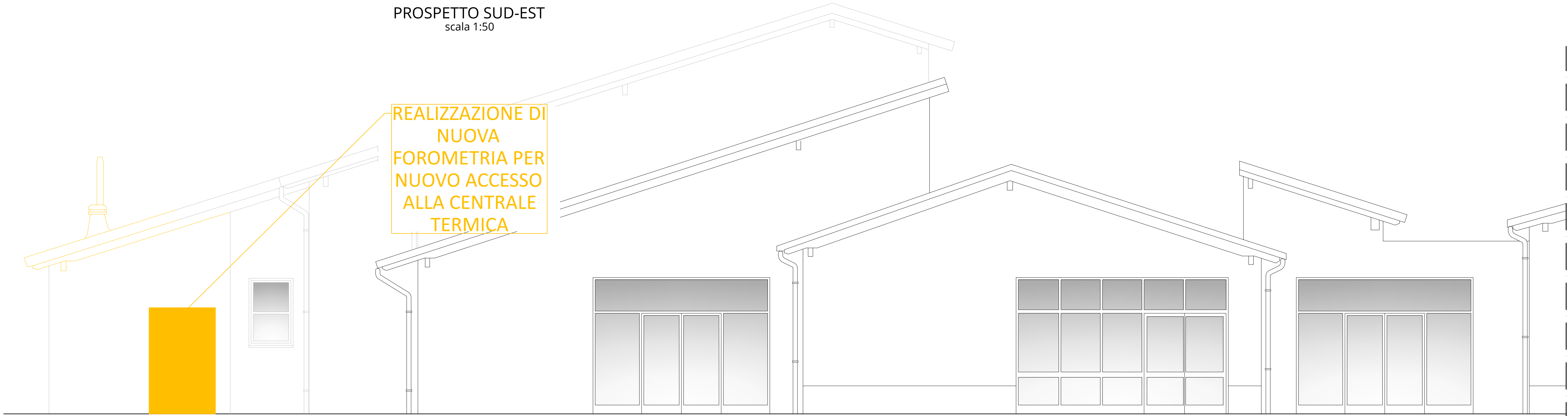

REALIZZAZIONE DI
NUOVA
FOROMETRIA PER
NUOVO ACCESSO
ALLA CENTRALE
TERMICA

LEGENDA:

DEMOLIZIONI

SEZIONE A-A
scala 1:50

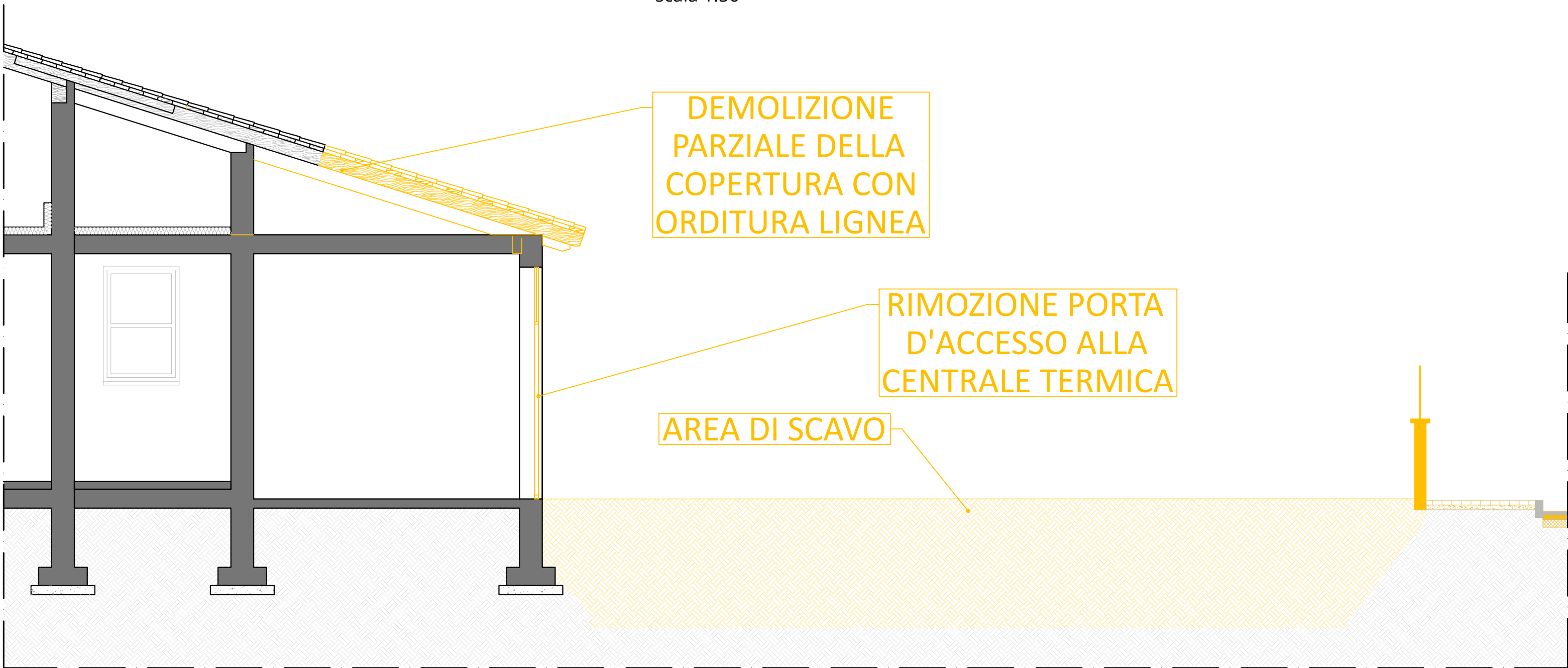

DEMOLIZIONE
PARZIALE DELLA
COPERTURA CON
ORDITURA LIGNEA

RIMOZIONE PORTA
D'ACCESSO ALLA
CENTRALE TERMICA

AREA DI SCAVO

PROSPETTO NORD-EST
scala 1:50

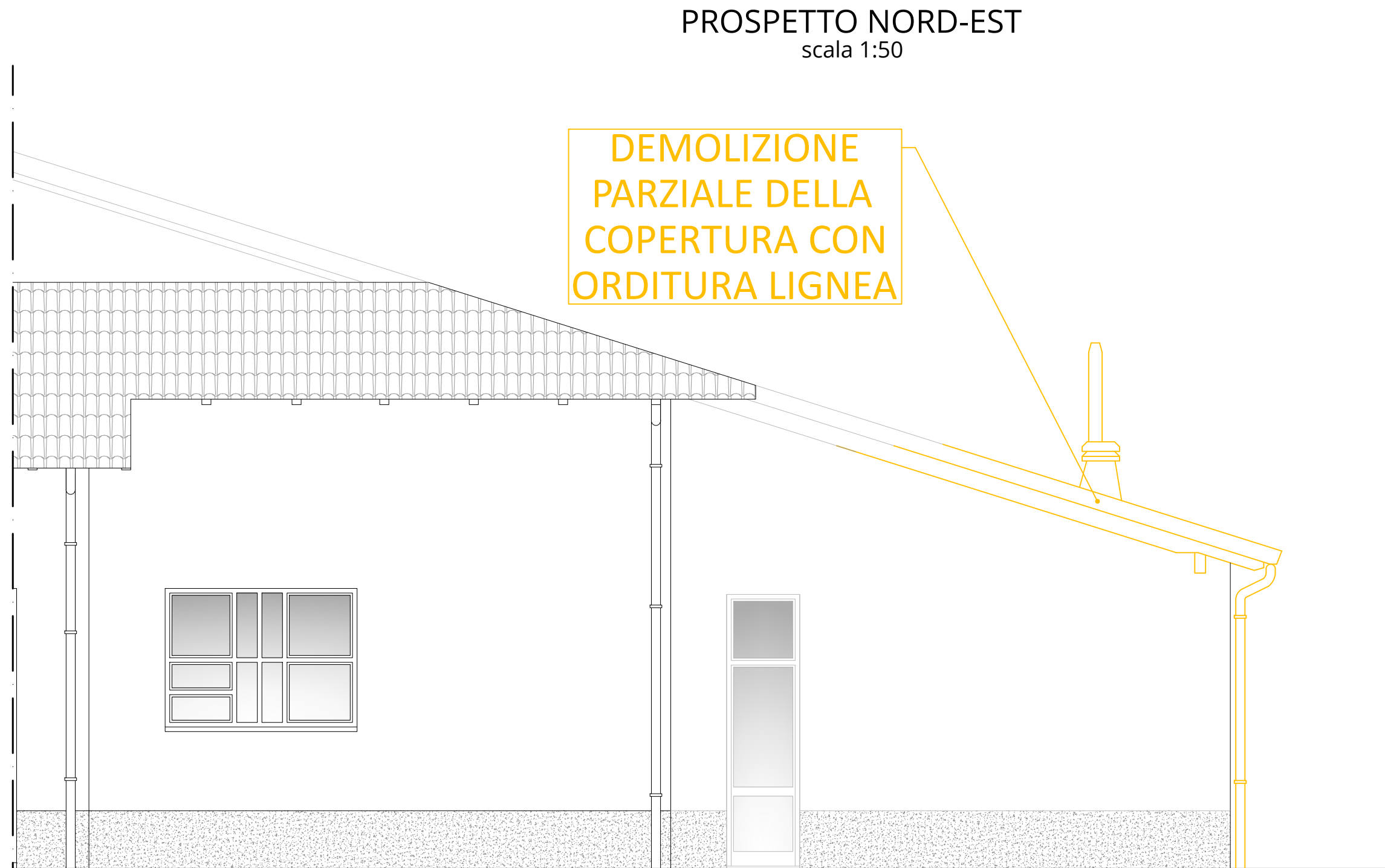

DEMOLIZIONE
PARZIALE DELLA
COPERTURA CON
ORDITURA LIGNEA

PROSPETTO NORD - OVEST
scala 1:50

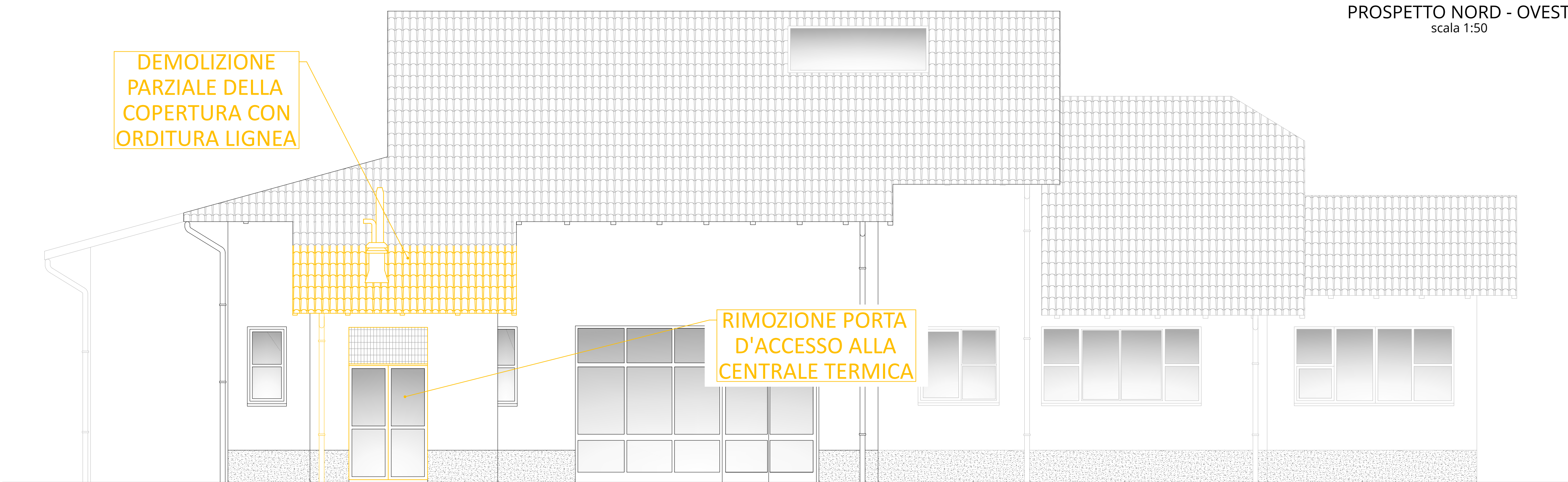

DEMOLIZIONE
PARZIALE DELLA
COPERTURA CON
ORDITURA LIGNEA

RIMOZIONE PORTA
D'ACCESSO ALLA
CENTRALE TERMICA



SERTEC
SINCE 1968
INGEGNERIA CONSULTING S.r.l.



FUTURA
LA SCUOLA
PER L'ITALIA DI DOMANI



Finanziato
dall'Unione europea



Ministero dell'Università
e della Ricerca



Italia domani

COMMITTENTE:

COMUNE DI BRANDIZZO

OGGETTO:

PNRR - MISSIONE 4 - ISTRUZIONE E RICERCA - COMPONENTE 1- POTENZIAMENTO DELL'OFFERTA DEI SERVIZI DI ISTRUZIONE: DAGLI ASILI NIDO ALLE UNIVERSITA'. INVESTIMENTO 1.1: PIANO PER ASILI NIDO E SCUOLE DELL'INFANZIA E SERVIZI DI EDUCAZIONE E CURA PER LA PRIMA INFANZIA. "AMPLIAMENTO ASILO NIDO PAJETTA". CIG:B25D99AE59 - CUP:F65E24000090006

LOCALITÀ DELL'INTERVENTO:

VIA MORANDI N. 3 - 10032 BRANDIZZO (TO)

FASE PROGETTUALE:

PROGETTO ESECUTIVO

ARCHIVIO:

6198	354	ARC	006	ESE	00
------	-----	-----	-----	-----	----

TITOLO ELABORATO:

DEM - PROSPETTI E SEZIONI

DATA:

Loranzè,
Settembre 2024

CODICE	AMBITO PROGETTUALE	RESPONSABILE D'AREA	REDAZIONE	VERIFICATO	REVISATO	APPROVATO	REV.	DATA	NOTE
ARC	ARCHITETTURA ED EDILIZIA	Arch. M. DI PERNA	D.G.	M.D.P.			1	09/2024	EMISSIONE
GEI	AMBIENTE E TERRITORIO	Geol. P. CAMILLI					2		
DIV	DIREZIONE LAVORI	Ph.D. Ing. G. ODETTO					3		
ENE	ENERGETICA	Ing. A. BREGOLIN					4		
IDR	IDRAULICA	Ing. M. VERNETTI BOSNA					5		
EL	IMPIANTI ELETTRICI E SPECIALI	Dott. Ing. E. MERCATO					6		
ITM	IMPIANTI TERMICI/CLIMA/MECCANICI	Ing. A. BREGOLIN					7		
INF	INFRASTRUTTURE	Ing. A. VACCARONE					8		
STR	STRUTTURE	Geom. F. TONINO					9		
VSF	PREVENZIONE INCENDI	Ing. A. BREGOLIN					10		
EXT	COLLABORATORI ESTERNI						11		

PROGETTISTA:

Arch. Alessandro DEMARIA
N°9982 Ordine degli
Architetti di Torino

ALTRA FIGURA:

TIMBRO:

ORDINE DEGLI ARCHITETTI
PIANIFICATORI, PROGETTISTI
E CONSERVATORI DELLA
PROFESSIONE DI TORINO
ARCHITETTO
Alessandro
Demaria
n. 9982

IL DIRETTORE TECNICO:

Ph.D. Ing. Gianluca ODETTO

TIMBRO:

ISO 9001
CERTIFICATO
17259049

FIDIC

oice